YENİ

YÜZBAŞI

VOLKAN

ALFA Yayınları

HAFTALIK DERGİ
SAYI 12- 15 LİRA

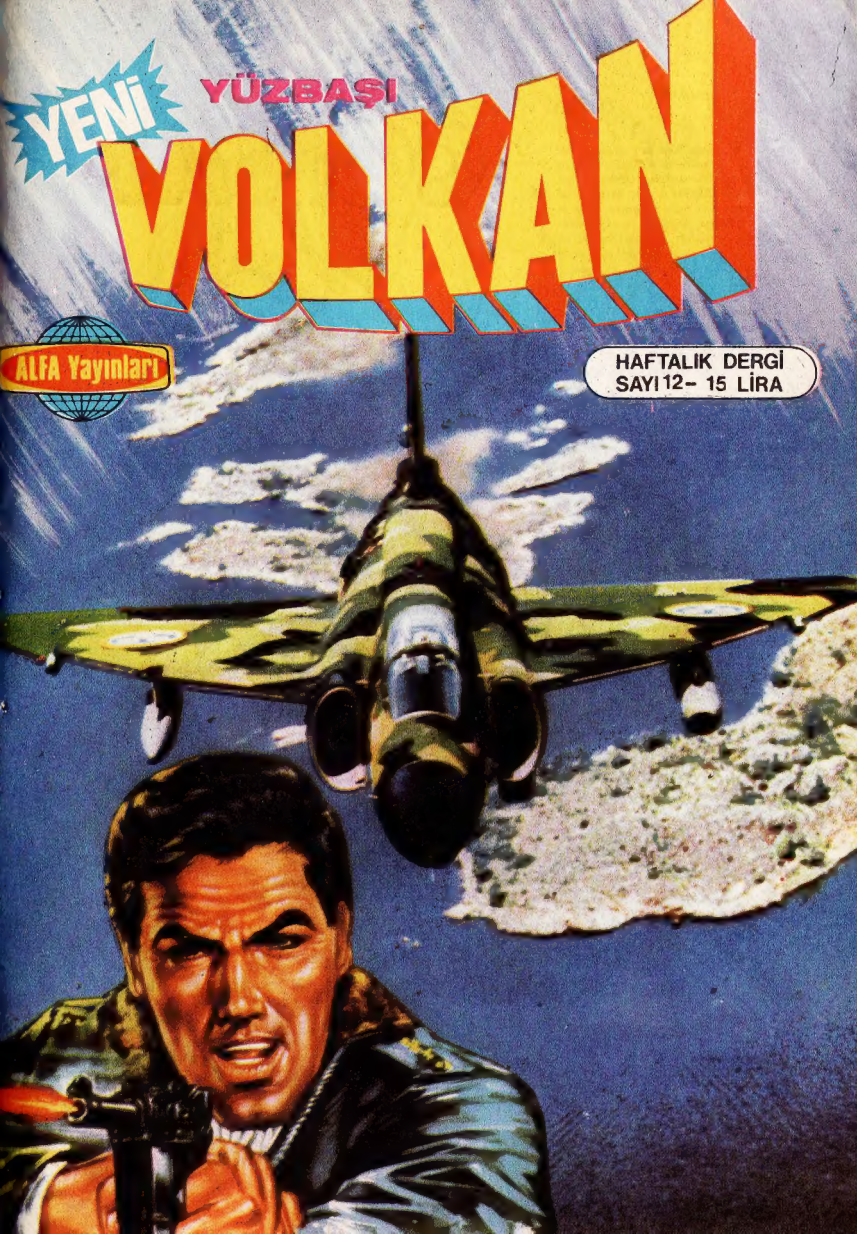

YÜZBAŞI

YENİ VOLKAN

ÖZET: ŞEYH ABDÜLSELAM'IN DAVETİ ÜZERİNE YÜZBAŞI VOLKAN VE YÜZBAŞI NUSRET PRENS EKBER İLE BİRLİKTE YOLA ÇIKARLAR... YOLDA ŞEYH ABDÜLSELAM'IN ÖLDÜRÜLDÜĞÜNÜ ÖĞRENİRLER... VOLKAN VE NUSRET BU ARAP EMİRLİĞİNE AYAK BASAR BASMAZ DARBECİLER TARAFINDAN TUTUKLANIRLAR... BU ARADA PRENS EKBER KAÇIP KURTULMAYI BAŞARMIŞTIR...

prince

PIST
PIST

HIÇ BİR ŞEY OLMAMIŞ GİBİ DAVRANIN VE SÜPÜRMEYİ SÜRDÜREREK YAKLAŞIN!

BİZ TÜRK PİLOTLARIYIZ... PRENS EKBER'İ ÜLKEYE GERİ GETİRDİĞİMİZ İÇİN TUTUKLANDIK. KİMSE BURADA OLDUĞUMUZU BİLMİYOR...

ADIM EVA BORGEN. ALMAN DOKTORUM... ŞEYHİN YARALI ASKERLERİNİ TEDAVİ ETTİĞİM İÇİN KARŞI DEVRİMCİLİKLE SUÇLANIP TUTUKLANDIM...

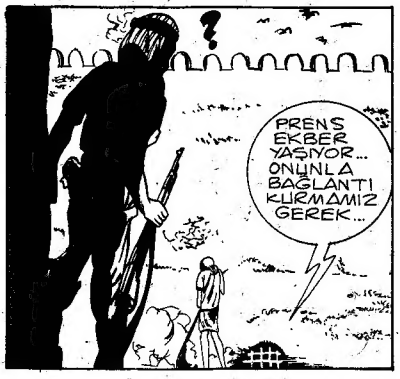
?
PRENS EKBER YAŞIYOR... ONUNLA BAĞLANTI KURMAMIZ GEREK...

HEY! DİŞİ KÖPEK! GERİ ÇEKİL!
Ali Rıza 62

TUTUKLULARLA KONUŞMAK YASAK! DOĞRU HÜCRENE!
KADINA SERT DAVRANMA SERSEM HERIF!

ZAVALLI KIZCAĞIZ...
BIRAKSAYDIN DA GÜZEL PILICLE BIRAZ DA BEN KONUŞSAYDIM...

EVA BORGEN KENDİNİ KURTARABİLİRSE BURADA OLDUĞUMUZA TANIKLIK EDER...
HAFIZ NACİR'İN BİZİ ÖLDÜRMEYE CESARET EDEBİLECEĞİNİ SANMIYORUM...

BU SIRADA...
KADININ TÜRK PİLOTLARIYLA YETERİNCE KONUŞTUĞUNA EMİN MİSİN?
EVET EFENDİM...

SAATLER GEÇTİ VE GECE OLDU...
İŞTE AKŞAM GELDİ GEÇİYOR GENERAL BİZİ İDAM ETMEYE CESARET EDEMEDİ... O KÜÇÜK KAĞIDA NELER YAZIYORSUN SEN?
ALI RECEP 63

DOKTOR EVA BORGEN'E VERMEYİ DENEYECEĞİM BİR MEKTUP... BAŞIMIZA BİR ŞEY GELİRSE...

BAŞKA BİR HÜCREDE...
O YARALIYI BIRAK VE BİZİ İZLE KADIN!

ŞURAYA OTUR VE BEKLE!

ALMAN KADINI DIŞARIDA KOMUTANIM!
GÜZEL! İÇERİ AL!

YA TÜRK PİLOTLARINI NE YAPACAĞIZ?
ÇOK ŞEY BİLİYORLAR... ONLARI SAĞ BIRAKAMAYIZ...

ÜLKEYE İZİNSİZ GİRDİKLERİ İÇİN SINIR DIŞI EDİLECEKLERİNİ AÇIKLAYACAĞIZ... FAKAT ÇÖLÜN ORTASINDAKİ KALE HARABELERİNİ GECİNCE MUHAFIZ TAKIMI...

...İŞLERİNİ BİTİRECEK... DAHA SONRA BİR MASAL UYDURARAK ÇÖLDE BASKINA UĞRADIĞIMIZI, TÜRK PİLOTLARININ ASİLER TARAFINDAN ÖLDÜRÜLDÜĞÜNÜ SÖYLEYECEĞİZ...
Ali Rasim 64

ALMAN KADININI GERİ GÖTÜRÜRKEN TÜRKLERE DE SINIRDIŞI EDİLECEKLERİNİ BİLDİRİN!

DİKKAT ET! HİÇ BİR ŞEYDEN KUŞKULANMASINLAR! ŞİMDİ KADIN DOKTORU İÇERİ AL!

SİZE İYİ BİR HABERİM VAR BAYAN! HAKKINIZDA HİÇ BİR KANIT BULAMADIK...

ÜLKEYİ TERKETMEMEK KOŞULUYLA 48 SAAT SONRA SERBEST BIRAKILACAKSINIZ...

TÜRK PİLOTLARINA BAŞLARINA NELER GELECEĞİNİ ANLATMALIYIM...
Ali Bacon 65

AZ SONRA...
BURADA KALACAK...
DEMEK SINIR DIŞI EDİLİYORUZ. YA UÇAKLARIMIZ NE OLACAK?

NE ZAMAN GİDİYORUZ...
BİR KAÇ GÜN İÇİNDE... SULDI ARABİSTAN'DAN SİZİ KABUL ETMELERİ İÇİN İZİN ALMAMIZ GEREKİYOR...

DEMEK BU DELİKTEN KURTULUYORUZ...

TÜRK PİLOTLARI HAKKINDA SÖYLEDİKLERİNİ KADININ DUYDUĞUNA EMİN MİSİN?
EVET... GİZLEMEYE ÇALIŞIYORDU AMA ODAYA GİRDİĞİNDE ÇOK ŞAŞIRMIŞTI...

ÇOK İYİ... TUZAĞIMIZA DÜŞÜYORLAR... ONLARA YARDIM EDEBİLECEK TEK KİŞİ EKBER. KADIN BU HABERİ ONA ULAŞTIRMAYA ÇALIŞACAKTIR...

ERTESİ GÜN...
GÜNAYDIN BACI!

SİZ SUSUN VE AŞAĞI İNİN!
GARDİYAN SIRTINI DÖNDÜ... TAM SIRASI...

SARKINTILIK EDEN SERSERİLERDEN NEFRET EDERİM... RAHAT BIRAKIN BENİ. PİS DOMUZLAR...

GÜNAYDIN DEMEK DE MI SUÇ OLDU ŞIRFINTI?
Ali Rasim 67

NE SANIYOR KENDİNİ BU KARI?
BİR DAKİKA NUŞRET

BİR MESAJ... BİZE VEREBİLMESİ İÇİN TEK YOL BUYDU... KAĞIT ÜSTÜNE İĞNEYLE DELİNMİŞ...
NE?

"SERBESTİM... SINIR DIŞI EDİLMENİZ BİR TUZAK... BENLE KONUŞABİLMEK İÇİN HASTA NUMARASI YAPIN!..

BU SIRADA BAŞKENTİN BİR KAÇ KİLOMETRE UZAĞINDAKİ DAĞLARDA...
Ali Rıza 68

ÇÖLDEKİ VE DAĞLARDAKİ EN İYİ SAVAŞÇILARIMIZ YARIN SİLAHLANMIŞ OLARAK BURADA TOPLANACAK PRENS EKBER... EMRİNDE HER ŞEYİ YAPABİLECEK BİR KAÇ BİN KİŞİ.
UMARIM NACİR'İN UÇAKLARI BİZİ BULMAZ... BU VADİDE KISILIP KALIRSAK MAHVOLURUZ...

İÇİMİZDEN BİRİ İHANET EDİP YERİMİZİ SÖYLEMEZSE BİZİ BULAMAZLAR... EL HARUN ÜSSÜNE BİR BASKIN DÜZENLEMEMİZ GEREKECEK.

HAPTSHANEDE...
HEY! ÇABUK BİR DOKTOR ÇAĞIRIN! ARKADAŞIM ÇOK HASTA!

ÇABUK OL NÖBETÇİ! SALLANIP DURMA! ARKADAŞIM ÖLMEK ÜZERE...
Ali Recan 69

ÇANTANIZI ALIP BENİ İZLEYİN! TÜRK PİLOTLARDAN BİRİ HASTALANMIŞ...

EĞER ARKADAŞIM ÖLÜRSE BURAYI KAFANIZA GEÇİRİRİM...
BU HERİFİ OYALAMALIYIM...
SINIRA GİDEN YOLUN OTUZUNCU KİLOMETRESİNDEKİ KALE HARABELERİNİ GEÇİNCE SİZİ ÖLDÜRECEKLER VE SUÇU EKBER'E ATACAKLAR...

EKBER, KALE HARABELERİNDEN. ÖNCE KONVOYA BASKIN YAPARAK BİZİ KURTARABİLİR... ONA BU DURUMU ANLATIN!
BANA İNANIR MI DERSİNİZ?
SİZE DE, BASINIZDAKİ O PİS DİKTATÖRE DE... ANLARSIN YA!...

SAAT KAYISIMIN ALTINDA EKBER'E YAZILMIŞ BİR MEKTUP VAR, OKUYUNCA SİZE İNANIR... NABZIMA BAKARKEN ONU ALIN!

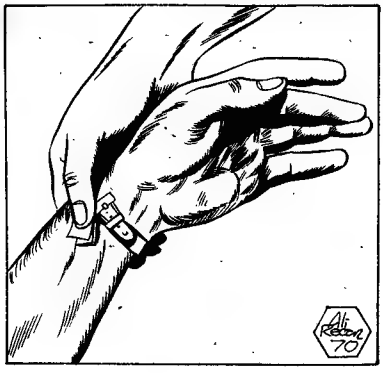
Ali Rıza 70

BASİT BİR BAYGINLIK... FAKAT ÜÇ GÜN DİNLENMESİ VE KESİNLİKLE YOLCULUK YAPMAMASI GEREKİYOR...

DAHA SONRA...
ALÇAK SESLE KONUŞUYORLARDI

BİR SÜRE SONRA...
ÖZGÜRÜM ARTIK!

PRENS EKBER'E ULAŞMANIN BİR YOLUNU BULMALIYIM...

ERTESİ GÜN SARAYDA...
PLANIM YÜRÜYOR... EVA BORGEN'İN PEŞİNE TAKTIĞIM ADAMLAR, ONUN BÜTÜN GÜN ORAYA BURAYA KOŞUP ASİLERLE BAĞLANTI KURMAYA ÇALIŞTIĞINI BİLDİRDİLER..

BU GECE ESRARENGİZ BİÇİMDE ORTADAN KAYBOLDUĞUNA GÖRE BAŞARMIŞA BENZİYOR... EKBER'E ULAŞTIĞINI SANIYORUZ...
ÇOK İYİ...

TÜRK DOSTLARIMA YARDIM EDEBİLMEK İÇİN KENDİNİZİ TEHLİKEYE ATTINIZ BAYAN! TEŞEKKÜR EDERİM...

DİKKATLİ OL PRENSİM! HAFİZ NACİR ÇOK KURNAZDIR... BU KADIN ÖZGÜRLÜĞÜNÜ SATIN ALMAK İÇİN SANA TUZAK KURULMASINA YARDIMCI OLABİLİR...

ALIN ŞUNU!

YÜZBAŞI VOLKAN'IN SİZE İLETMEM İÇİN VERDİĞİ BİR MESAJ BU...

EVET... ONUN İMZASI BU... BEN BAYAN BORGER'E KEFİL OLUYORUM ARKADAŞLAR...

SİZİN ELİNİZDEYKEN SİZE İHANET ETMEK TEHLİKESİNİ NASIL GÖZE ALABİLİRİM?

BAŞARISIZLIĞA UĞRARSAK DİKTATÖRÜN ASKERLERİ YERİMİZİ BULURLAR... BU DA KIYIM OLUR...

TÜM SORUMLULUĞU ÜZERİME ALARAK HAREKATI KENDİM YÖNETECEĞİM...

AYNI ANDA

ÖBÜRGÜN HAREKETE GEÇİYORUZ... ASİLERİN KENTTE ADAMLARI OLDUĞUNA EMİNİM... İKİ TÜRK PİLOTUNUN YOLA ÇIKARILDIĞINI GÖRECEKLERDİR...

EVET...

Ali Rıza 72

İYİ DÜZENLENMİŞ BİR BASKINLA BAŞARIYA ULAŞABİLİRİZ... AZ ADAMLA GİDECEĞİM... GERİ KALANLAR HER AN HAREKETE HAZIR BEKLEYECEKLER.

DİKTATÖRÜN UÇAKLARI SÜREKLİ KOL GEZİYOR.. SENİ KÜÇÜK BİRLİĞİNİLE BİRLİKTE YAKALAYABİLİRLER PRENSİM..

SALDIRI NOKTASINA GECE GİDECEĞİZ VE HAREKETE GECENE KADAR KENDİMİZİ KAMUFLE EDECEĞİZ... DÜŞMAN KONVOYUNUN GEÇECEĞİ YOL BOYUNCA YERLEŞTİRECEĞİMİZ ADAMLAR GELİŞMELERİ TELSİZLE BİZE BİLDİRECEKLER...

O GECE PRENS EKBER YANINA YIRMİ KADAR ADAM ALARAK GİZLENDİKLERİ VADİDEN AYRILDI...

HAREKETE GECENE DEK KALE HAREBELERİNDE GİZLENEBİLİRİZ..

CÖLE VARIR VARMAZ BİRBİRİMİZİN İZLERİ ÜZERİNDEN TEK DİZİ OLARAK YÜRÜMEYE BAŞLAYACAĞIZ... BİZE KATILDIĞINIZ İÇİN TEŞEKKÜRLER DOKTOR!

Ali Rasim 73

BÖYLE BİR SEFERDE BİR DE DOKTORUN BULUNMASI GEREKİR...
AZ SONRA...
RÜZGAR VE SONDAKİ ATLININ ÇALISI İZLERİMİZİ YOK EDİYOR... BİZİ BULAMAZLAR...
SABAHA KARŞI...
MAHMUT GELİYOR...
KİMSE YOK KALEDE...
GÜNEŞ DOĞMADAN HARABELERE YERLEŞELİM... BURAYA GİZLENDİĞİMİZDEN KUŞKULANMAZLAR...
ADAMLARIMIZ YERLEŞTİ... BEKLENMEDİK BİR OLAYLA KARŞILAŞMAMIZ OLANAKSIZ...
BASKIN İÇİN EN İYİ NOKTAYI SAPTAYALIM ŞİMDİ.
SARAYDA...
BİRLİKLERİMİZ YERLERİNİ ALDILAR EFENDİM. TÜRK PİLOTLARININ GÖTÜRÜLECEĞİ HABERİNİ KENTE YAYDIK. HERKES DUYDU...
Ali Rasim 74

F-84 THUNDERJET

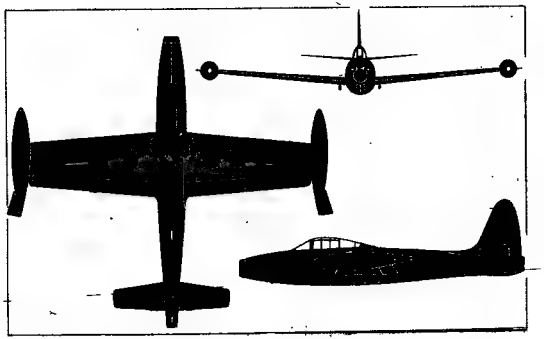

YAPIMCI FİRMA: Republic, ABD.
GÖREVİ: Av—Bombardıman.
MOTORU: Allison J35—A—29 Turbojet. 2540 kg. itiş gücü.
EN YÜKSEK HIZI: Deniz yüzeyinde 1000 kd./saat.
TIRMANMA HIZI: 10688 metreye 9,4 dakikada.
ÇIKIŞ YÜKSEKLİĞİ: 12344 m.
MENZİLİ: 3128 km.
AĞIRLIK: Boş 5030 kg. Yüklü 10670 kg.
KANAT GENİŞLİĞİ: 11,09 m.
UZUNLUK: 11,61 m.
YÜKSEKLİK: 3,84 m.
KANAT ALANI: 24,15 metrekare.
PERSONEL: Bir pilot.
SİLAHLARI: 6 Adet 12,7 mm.lik Colt—Browning M—3 makineli tüfek. 1814 kg. taktik veya nükleer bomba yükü.
GEÇMİŞİ: İlk örneği 28 Şubat 1946'da uçtu. 1947 de seri üretim başladı. Toplam olarak 4457 adet üretildi.
Fotoğrafta Portekiz Hava Kuvvetlerine ait bir F—84 G Thunderjet görülüyor.

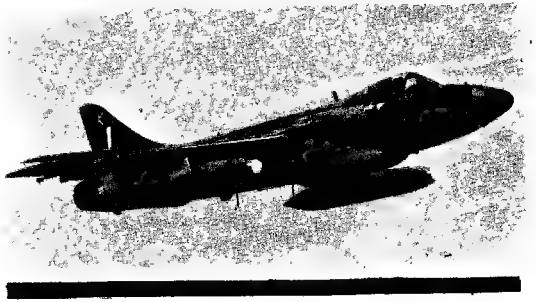

F-100 SUPER SABRE

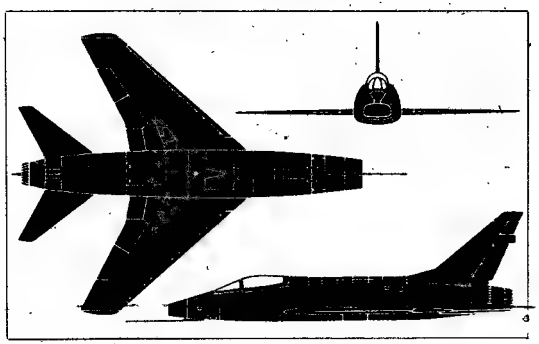

YAPIMCI FİRMA: North American, ABD.
GÖREVİ: Taktik Av—Bombardıman, Eğitim.
MOTORU: A tipinde bir adet Pratt—Whitney J57—P—7, C ve D tiplerinde J57—P—21A Turbojet. 6690 kg. itiş gücü...
EN YÜKSEK HIZI: 10670 m. yükseklikte 1390 km./saat.

TIRMANMA HIZI: Saniyede 81,3 m.
EN UZUN MENZİLİ: 2415 km.
ÇIKIŞ YÜKSEKLİĞİ: 15250 m.
BOŞ AĞIRLIĞI: D tipi 9525 kg. F tipi 10 115 kg.
NORMAL AĞIRLIĞI: D tipi 13500 kg. F tipi 13925 kg.
TAM YÜKLÜ AĞIRLIĞI: 15800 kg.
KANAT GENİŞLİĞİ: 11,81 m.
UZUNLUK: D tipi 15,09 m. F tipi 16 m.
YÜKSEKLİK: 4,95 m.
KANAT ALANI: 35,77 metrekare.
PERSONEL: C ve D tipleri bir pilot, F tipi iki pilot çift kontrol.
SİLAHLARI: C tipinde 4, F tipinde iki adet 20 mm'lik M—39 E topu. Kanataltı pilonlarında D tipinde 3400 kg, F tipinde 2720 kg bomba yükü. 4 adet havadan havaya Sidewinder füzesi.
GEÇMİŞİ: İlk örneği 25 Mayıs 1953'te uçtu. İlk A tipi 14 Ekim 1953'de, ilk C tipi 17 Ocak 1955'de, İlk D tipi 24 Ocak 1956'da, ilk F tipi 7 Mart 1957'de uçtu. Toplam 2294 adet üretildikten sonra Ekim 1959'da program tamamlandı.
KULLANAN ÜLKELER: Turkiye, Danimarka, Fransa, Taiwan, Amerika Birleşik Devletleri.
Fotoğrafta Fransız Hava Kuvvetleri 11. filosuna bağlı bir F—100 D Super Sabre görülüyor.

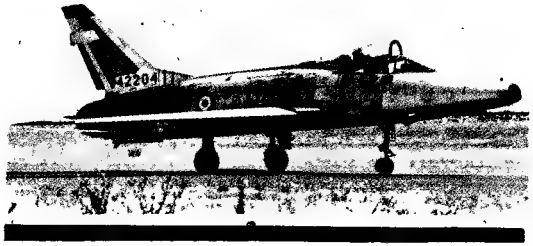

MIKOYAN MIG-25

YAPIMCI FİRMA: [illegible] Rusya
NATO KOD İSMİ: Foxbat
GÖREVİ: Yol kesici, Keşif, Av.

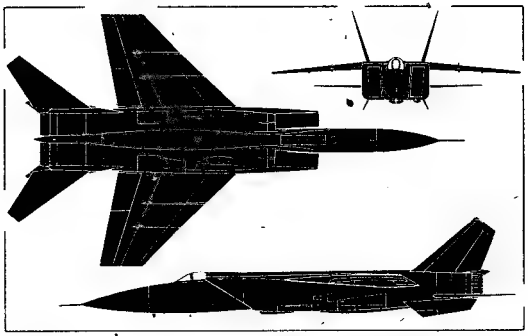

MOTORU: İki adet Tumansky Turbojet 11.000 kg. itiş gücü.
EN YÜKSEK HIZI: 12.000 m. yükseklikte 3380 km./saat.
TIRMANMA HIZI: 10970 metreye 2,5 dakikada
ÇIKIŞ YÜKSEKLİĞİ: 24400 m.
SAVAŞ MENZİLİ: 1125 km.
KANAT GENİŞLİĞİ: 12,20 m.
UZUNLUK: 21 m.
YÜKSEKLİK: 5,96 m.
AĞIRLIK: Boş 15420 kg. Tam yuklu 29120 kg.
PERSONEL: Bir pilot.
SİLAHLARI: 2 adet 23 mm.lik top. 4 adet havadan havaya güdümlü füze.
GEÇMİŞİ: [illegible] 1970—71 yıllarında filo hizmetine başladığı tahmin edilmektedir.
KULLANAN ÜLKE: Rusya.
FOtoğrafta Sovyet Hava Kuvvetlerine ait bir Mig—25 Foxbat görülüyor.

Abone Olana Para Yağmuru

"ABONE OLAN HERKESE PARA YAĞMURU" Kampanyamıza katılarak hem Yüzbaşı VOLKAN'ı 2,5 liraya okuyun hem de 218.700 lira kazanın.

Güçlü bir okuyucu dayanışması

KAMPANYAYA NASIL KATILACAKSINIZ?

"ALFA Yayınları Çataloçeşme Sokak No: 40 Kat: 2 Cağaloğlu, İstanbul" adresine posta havalesiyle 180 lira göndererek 3 aylık (12 sayı) abone olacaksınız. Havale kağıdının arkasına kaçıncı sayıdan sonra abone olmak istediğiniz de yazacaksınız ve dergileriniz adresinize postalanmaya başlayacak. Ayrıca size 3 adet "Abone Olana Para Yağmuru" kampanyasına katılma kuponu göndereceğiz.

3 ARKADAŞINIZI 3 AYLIK ABONE OLMAYA İKNA EDİNCE DERGİYİ 2,5 LİRAYA OKUYACAKSINIZ.

Size göndereceğimiz 8 adres sıralı kuponlarda siz 8. sıradan para yığmuruna doğru ilerlemeye başlayacaksınız. Bu üç katılma kuponunu, üç arkadaşınıza kampanyamızın yararlarını da anlatarak 50 şer liradan satacaksınız ve başlangıçta gönderdiğiniz 180 liranın 150 lirasını geri alacaksınız. Böylece 12 dergiyi 30 liraya, yani tanesini 2,5 liraya almış olacaksınız.

ARKADAŞLARINIZ DA 218.700 LİRA KAZANARAK SİZE VERDİKLERİ 50 LİRAYI FAZLASIYLA GERİ ALACAKLAR.

Sizin kupon sattığınız arkadaşlarınız da, üç aylık abone bedeli olarak bize 150 lira göndereceklerdir. Onlara da dergilerliyle birlikte üçer adet para yağmuru kampanyasına katılma kuponu göndereceğiz. Bu kuponlarda onların adresleri 8. sıraya yazılacak. sizin adresiniz 7. sıraya yükselmiş olacak. Bu üç arkadaşınız da kuponlarını üçer arkadaşlarına sattığında sizin başlattığınız abone grubu 9 kişiye ulaşacak. Bu sayı sizin de kolayca hesaplayacağınız gibi 4. kuşakta 27 kişiye, 5. kuşakta 81 kişiye, 6. kuşakta 243 kişiye, 7. kuşakta 729 kişiye, 8. kuşakta 2187 kişiye ulaşacak. Heryeni kuşakta sizin adresiniz bir sıra yükselerek "Bu adrese 100 lira gönderin" yazılı 1. sıraya çıkacak. Bu noktadan sonra bu kârlı kampanyaya katılmak isteyenler önce sizin adresinize 100 lira göndereceklerdir, bu makbuzla birlikte bize de abone ücreti olarak 180 lira gönderdiklerinde kampanyamıza katılabilecekler. 100+180: 280 lira göndererek kampanyamıza katılacak bu okurlar, bunun 150 lirasını göndereceğimiz üç katılma kuponuyla arkadaşlarından geri alarak 130 liraya 3 aylık abone olacak ve bir dergiyi 10 lira 90 kuruşa elde edecekler. Size 100 lira göndererek para kazandıran bu okurlar, kendileri birinci sıraya yükseldiklerinde aynı parayı kazanacaklar.

ADRESİNİZE PARA YAĞACAK

1. sıraya yükseldiğinizde sizden sonra kampanyamıza katılan 2187 kişi adresinize 100'er liradan toplam olarak 218.700 lira göndercekler. Siz paranızı alınca sizin kupon sattığınız ilk arkadaşınız da birinci sıraya yükselmiş olacak ve onlarında adreslerine para yağacak. Daha sonrakilerden de 1. sıraya yükselip para yağmurundan yararlanmalarıyla kampanyamız sürüp gidecek.

ALFA YAYINLARININ HAKEMLİĞİ VE GÜVENCESİ ALTINDA HERKES KAZANACAK

Kampanyamız büyük gazetelerin okuyucularını oto sahibi yapmalarına benzer kollektif bir okuyucu dayanışmasıdır. 218.700 lirayı bizden değil, kampanyamıza katılan diğer okuyucu kardeşlerinizden alacaksınız. Herkes kazanacak ama kaybeden olmayacak. Biz burada bir organizasyongiderine ve külfetine katlanacağız fakat bunun karşılığında dergimize daha fazla abone kazandırmış olacağız. Avrupa'daki benzerlerinden sonra böyle güçlü bir okuyucu dayanışmasını Türkiye'de ilk kez uygulamaktan kıvanç duymaktayız.

Abone Olana Para Yağmuru

HEMEN ABONE OLAN DAHA ÇABUK VE DAHA ÇOK KAZANACAK

KATILMA KUPONU

1. Sıra BU ADRESE 100 LİRA GÖNDERİN	
2. Sıra	
3. Sıra	
4. Sıra	
5. Sıra	
6. Sıra	
7. Sıra	
8. Sıra	

ÖRNEK

Kampanyaya yeni katılacak olanlar yalnız bu bölümü doldurackalardır.

"ABONE OLANA PARA YAĞMURU" kampanyanıza katılmak istiyorum.
Adım, Soyadım:.....
Adresim:.....
Şehir:.....
3 aylık abone ücreti olan 180 lirayı.....tarihinde .....postanesinden gönderdim.

İmza

Kampanyamıza ilk katılanlar kendilerinden sonra bir abone ağacı oluşturacaklarından, doğal olarak küme lideridirler. Bu küme liderlerinin gereğinden fazla olmaması, birinci sıraya yükselmenin çabuklaştırılması için kampanyamıza katılma süresi 31 Temmuz 1980 tarihinde sona erecektir. İlk abone olanlar 1. sıraya daha çabuk yükseleceklerler ve kendilerinden öncekilere 100 lira göndermeleri gerekmeyecektir. 1. sıraya yükselmeler olduktan sonra kampanyaya katılabilmek için küme liderine 100 lira göndermiş olma koşulu aranacaktır. Birinci sıradaki adrese 100 lira gönderildiğini kanıtlayan posta makbuzu bize gönderilmeden kampanyaya girilemeyecektir. Kaçıncı sıraya yükseldiğinizi kupon devrettiğiniz arkadaşlarınıza gelen kuponlardan izleyebileceğiniz gibi, Para Yağmuru Organizasyon Servisimizden de öğrenebilirsiniz.

Bu arada, birinci sıraya ilk yükselen okuyucumuza çeşitli sürpriz armağanlarımız olacağını da belirtelim.

SİZİ SEVEN ÜÇ GÜVENİLİR ARKADAŞINIZ VARSA KAMPANYAMIZA KATILIN

Size gelecek kuponları 3 arkadaşınıza devretmekle göreviniz bitecek ve sizden sonrakilerin çalışmaları size para kazandıracak. Dergimizi nasıl olsa alıyorsunuz, 3 aylık abone olmakla bir kaybınız yok ama kazancınız çok. Önce size en yakın postaneden üç aylık abone bedeli olan 180 lirayı (Daha sonra 150 lirasını hemen geri alacaksınız) adresimize gönderin. Sonra aşağıdaki kuponu doldurarak bize postalayın ve küme lideri olun. Hepinize başarılar.

"ABONE OLANA PARA YAĞMURU" kampanyanıza katılmak istiyorum.
Adım, Soyadım:.....
Adresim:.....
Şehir:.....
3 aylık abone ücreti olan 180 lirayı.....tarihinde .....postanesinden gönderdim.

İmza

...VE ERTESİ GÜN...
ZAMAN GELDİ BEYLER! SİZİ SUUDİ ARABİSTAN SINIRINA GÖTÜRECEĞİZ...

KELEPÇEYE NE GEREK VAR? BİZ SUÇLU DEĞİLİZ..
EMİR BÖYLE!

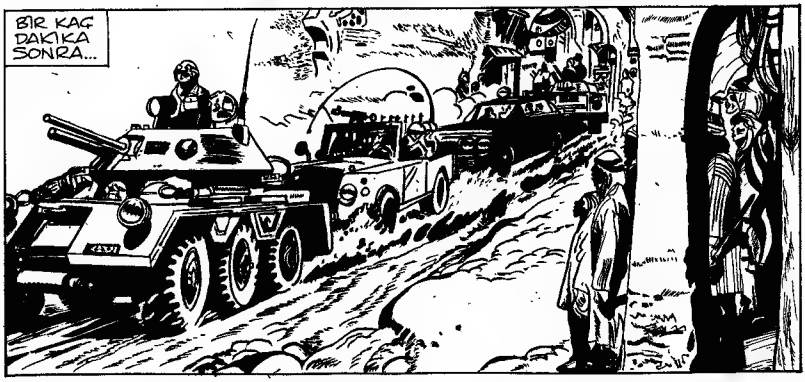
BİR KAÇ DAKİKA SONRA...

ÇABUK İŞARET VER BABA! TÜRK PİLOTLARI BÜYÜK ARABANIN İÇİNDELER. ONLARI İYİCE GÖRDÜM...
Ali Rezan 75

TAMAM... HABER VERİYORUM...

ŞEHİRDEN ÇIKINCA HIZLANAN KONVOY ÇÖLDE İLERLEMEYE BAŞLADI.. FAKAT YIRMİ DAKİKA SONRA...
TELSİZCİ! DURMA EMRİNİ HERKESE İLET! SÖFÖR! SAĞDAKİ KUMULLARIN ARKASINA SAP! AKTARMA İÇİN BİZİ ORADA BEKLİYORLAR... ZIRHLI ARAÇLAR YOLDA BEKLEYECEKLER...
YAVAŞLIYORUZ.. BU HERİFLERİN BİZİ ÖLDÜRMEYİ PLANLADIKLARI YERE Mİ GELDİK ACABA?

KAHRAMANLARIMIZIN VE KOMUTANIN BULUNDUĞU ARABALAR KUMULLARA DOĞRU İLERLEDİ...
BİZİ ÖLDÜRMEK İÇİN UZAKLAŞIYORLAR...

SANIRIM İNFAZ YERİNE GELDİK NUSRET!
EVET VOLKAN... HAKKINI HELAL ET!

BİR ÇUKURA GİRDİLER...
BAK NUSRET! BİR HELİKOPTER...
EVET BEYLER! SİZİ BEKLİYOR... HELİKOPTER SİZİ HAPİSANEYE GERİ GÖTÜRECEK... KONVOY SİZİN ELBİSELERİNİZİ GİYMİŞ İKİ GÖNÜLLÜYLE YOLA DEVAM EDECEK...
Ali Rıza 76

UÇUŞ TULUMLARINIZI ÇIKARIN!

NE DEMEK OLUYOR BU? BİZİ SUUDİ ARABİSTANA GÖTÜRMÜYOR MUSUNUZ?

SİZİ SINIR DIŞI ETMEYİ HİÇ BİR ZAMAN DÜŞÜNMEDİK. SİZİ YOL ÜZERİNDE KURTARMAYA KALKACAK OLAN EKBER'E KURULAN BİR TUZAK BU YALNIZCA...

KENTTEKİ ADAMLARI, SİZİN YOLA ÇIKARILDIĞINIZI ONA BİLDİRMİŞLERDİR... SİZLER BU TUZAĞIN YEMİSİNİZ...

ŞİMDİ BU ESKİ ASKER ELBİSELERİNİ GİYİN. DAHA SONRA TEKRAR KELEPÇE TAKACAĞIZ.

ASİLER GÖRÜNÜR GÖRÜNMEZ JETLERİMİZ HAREKETE GEÇECEKLER... AYRICA ASKER DOLU HELİKOPTERLER DE GERİ ÇEKİLME YOLLARINI KESECEKLER...

Ali Kocon 77

BU OYUNDA O ALMAN KARISINI DA KULLANDIK... HA! HAH! HA!
KELEPÇEDEN YANA ŞANSLIYIM...

...TAM KAPANMADI... BU SALAK HERİF TE KURNAZLIĞIYLA OYUNURKEN KELEPÇEYİ KONTROL ETMEYİ UNUTTU... KİMSEYE ÇAKTIRMADAN BİR AÇABİLİRSEM...

TAMAM...

SİLAHIM YOK AMA ŞU YANGIN SÖNDÜRÜCÜ İŞİME YARAR...

HAZIR MISIN VOLKAN?
EVET!
Ali Recem 78

HEY!!

DIĞERİ SENİN VOLKAN!

GETİR SU TÜPÜ BUNUN KAFASINA DA!

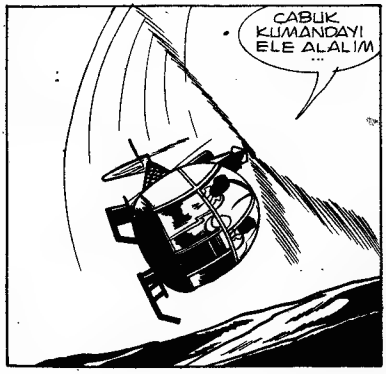
İKİSİ DE KENDİNDEN GEÇTİ...
FAKAT DÜŞÜYORUZ...
Alr Recon 79

CABUK KUMANDAYI ELE ALALIM ...

DÜZELE-
MEZSEK
YERE ÇA-
KILIRIZ...

KORKUNÇ SANIYELERDEN SONRA...
UF! KIL PAYI SIYRIL-
DIK ÖLÜMDEN...

YERE İNDİKTEN SONRA NUSRET, VOLKAN'IN KELEPÇESİNİ DE AÇTI...
KURTULDUK... SINIRI GEÇE-
BİLMEK İÇİN BİR-
DE HELİKOPTE-
RİMİZ VAR...
EKBER'E KURU-
LAN TUZAĞI U-
NUTUYOR MUSUN
?

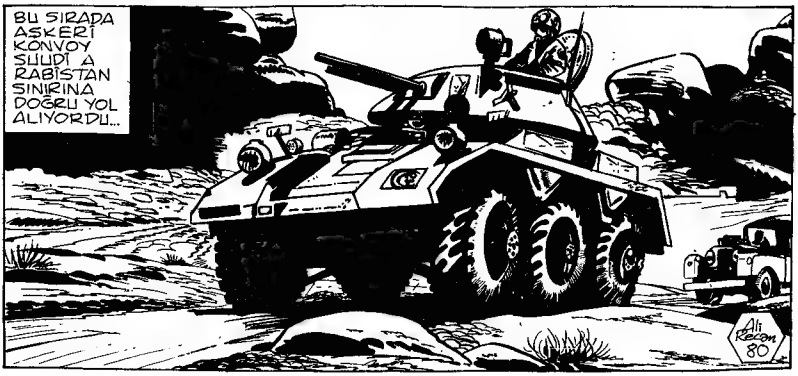
BU SIRADA
ASKERÎ
KONVOY
SUUDÎ A
RABİSTAN
SINIRINA
DOĞRU YOL
ALIYORDU...
Ali Rezon
80

HARABELERİN YIRMİ KİLOMETRE UZAĞINDAYIZ AMA HENÜZ BİR ŞEY YOK... TELSİZCİ SARAYA RAPOR VER!

KEDİDEN YUVAYA! BİLDİRİLECEK BİR ŞEY YOK... ÇÖL BOMBOŞ...

SANIRIM EKBERİ YAKALAMA PLANINIZ SUYA DÜŞÜYOR ROSS!

OYSA DOKTOR BORGEN ONA GİTMİŞTİ...

SINIR YOLUNDA İKİ TÜRK PİLOTUNU TEMİZLEYECEĞİMİZİ BİLİYORDU... HAREKETE GEÇMELİYDİ.

EKBER'İN ARKADAŞLIK DUYGULARINA FAZLA GÜVENDİNİZ... ONLARI ÖLÜME TERKETTİ İŞTE...

Ali Rasim 81

AYNI KANIDA DEĞİLİM...

BELKİ DE TUTUKLULARIN YOLDA ARABADAN İNDİRİLİP HELİKOPTERE ALINDIĞINI HABER ALDI...
OLAMAZ... BU AKTARMANIN GİZLİ KALMASI İÇİN TÜM ÖNLEMLER ALINMIŞTI...ZATEN HELİKOPTER DE DÖNMÜŞ OLMALI. ÜSSÜ ARAYIN!

AZ SONRA...
BURASI EL HARUN HAVA ÜSSÜ... TUTUKLULARI TAŞIYAN HELİKOPTERLE BAĞLANTIMIZ KESİLDİ... ON DAKİKADIR TELSİZ ÇAĞRILARIMIZA YANIT ALAMIYORUZ...

BU SIRADA...
TELSİZLE DURMADAN BİZİ ARIYORLAR VOLKAN! ARAŞTIRMA İÇİN UÇAK KALDIRABİLİRLER...

BİR TOZ BULUTU... KONVOY OLSA GEREK... DAHA SALDIRIYA UĞRAMAMIŞ... ŞANSIMIZ VARMIŞ...

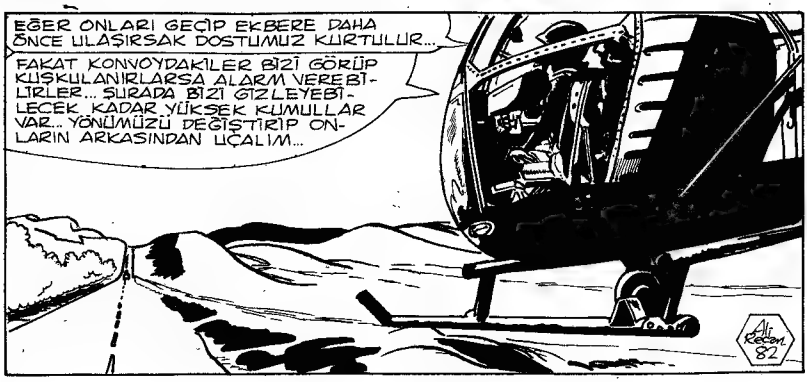
EĞER ONLARI GEÇİP EKBERE DAHA ÖNCE ULAŞIRSAK DOSTUMUZ KURTULUR...
FAKAT KONVOYDAKİLER BİZİ GÖRÜP KUŞKULANIRLARSA ALARM VEREBİLİRLER... SURADA BİZİ GİZLEYEBİLECEK KADAR YÜKSEK KUMULLAR VAR... YÖNÜMÜZÜ DEĞİŞTİRİP ONLARIN ARKASINDAN UÇALIM...
Ali Rasim 82

DAHA ALÇAKTAN UÇALIM... GÖRÜLMEMELİYİZ...
BUNDAN FAZLA ALÇALIRSAK KUM BULUTU HAVALANDIRARAK DAHA ÇOK DİKKATİ ÇEKERİZ... ÜSTELİK REAKTÖRE KUM KAÇARSA ARIZALANABİLİR.

KEDİDEN YUVAYA! İSYANCILARIN GÖZCÜLERİ BİLE GÖRÜNÜRDE YOK HENÜZ!

KONVOYUN EPEY ÖNÜNE GEÇTİK... YOLUN ÜSTÜNE GELEBİLİRİZ YİNE...
EKBER VE ADAMLARINI YUKARIDAN KOLAYCA GÖREBİLİRİZ...

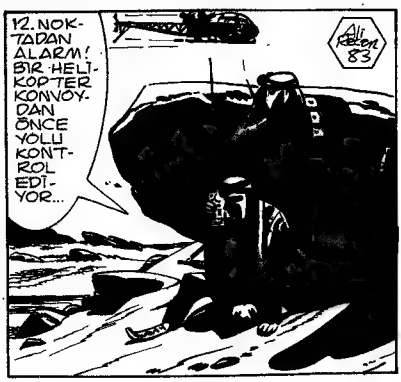
12. NOKTADAN ALARM! BİR HELİKOPTER KONVOYDAN ÖNCE YOLU KONTROL EDİYOR...
Ali Rebon 83

BIR KAÇ DAKIKA SONRA...

ÇÖL AVUÇ İÇİ GİBİ BOMBOŞ... BELKİ DE EKBER KURULAN TUZAĞI ZAMANINDA HABER ALDI...

KALE HAREBELERİNE KADAR GİDELİM... BELKİ ORADA BEKLİYORLARDIR...

YOL BOYUNCA KEŞİF UÇUŞU YAPIYORLAR... KİMSE KIPIRDAMASIN! BURADA GÖRÜLMEYİZ...

KALE HAREBELERİNE DOĞRU GİDİYOR. ATLARIMIZI VE ADAMLARIMIZI KEŞFETMEMELİ... ORADAKİ ADAMLARIMIZI TELSİZLE UYARALIM...

ÇOK ALÇAKTAN UÇUYOR... BELKİ BİRAZ KURNAZLIK VE ŞANSLA HELİKOPTERİN HELİKOPTERİN HESABINI GÖREBİLİRLER... ALO BİTİŞ NOKTASI! BURASI ANA NOKTA!...

Ali Kadon 84

...ANLAŞILDI ANA NOKTA...

HELİKOPTER-LERİ İSTİYONLARA SICAK BİR KARŞILAMA TÖRENİ HAZIRLAYACAĞIZ.

ALARM! GÖKTE SİYAH BİR NOKTA! TAM YOLLUN DOĞRULTUSUNDA GELİYOR...

BU SIRADA EKBER...
NEREYE GİDİYORSUNUZ BAYAN BORGEN? KÖPRÜNÜN ALTINDAN ÇIKMAYIN!

KOLLUNUZDAKİ BANT SERSERİ KURŞUNLARDAN KORUMAZ SİZİ...

VOLKAN VE NUSRET DOKTORA GEREKSİNME DUYABİLİRLER... BANA SAĞ OLARAK GEREKLİSİNİZ...ŞİMDİ KÖPRÜNÜN ALTINA GİDİN!
EMREDERSİNİZ!

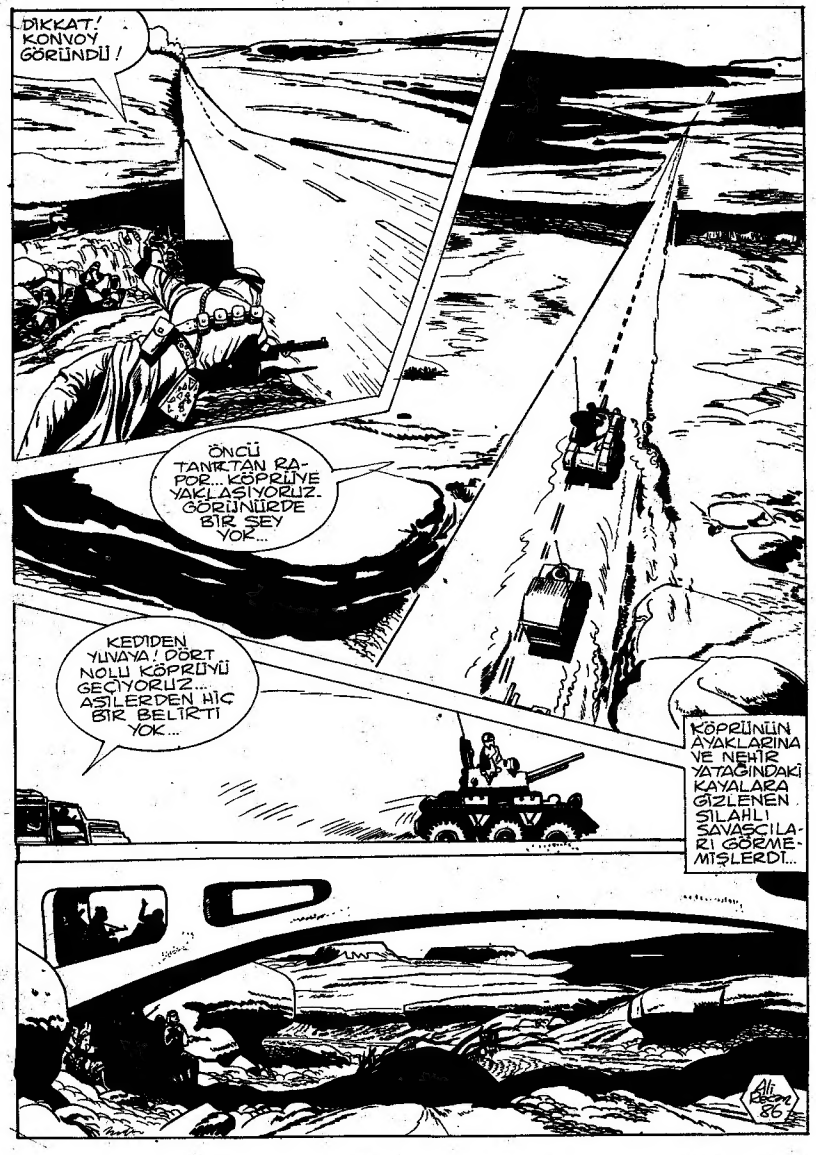
DİKKAT! KONVOY GÖRÜNDÜ!
ÖNCÜ TANKTAN RAPOR... KÖPRÜYE YAKLAŞIYORUZ. GÖRÜNÜRDE BİR ŞEY YOK...
KEDİDEN YUVAYA! DÖRT NOLU KÖPRÜYÜ GEÇİYORUZ... AŞILERDEN HİÇ BİR BELİRTİ YOK...
KÖPRÜNÜN AYAKLARINA VE NEHİR YATAĞINDAKİ KAYALARA GİZLENEN SİLAHLI SAVAŞÇILARI GÖRMEMİŞLERDİ...
Ali Özgen 86

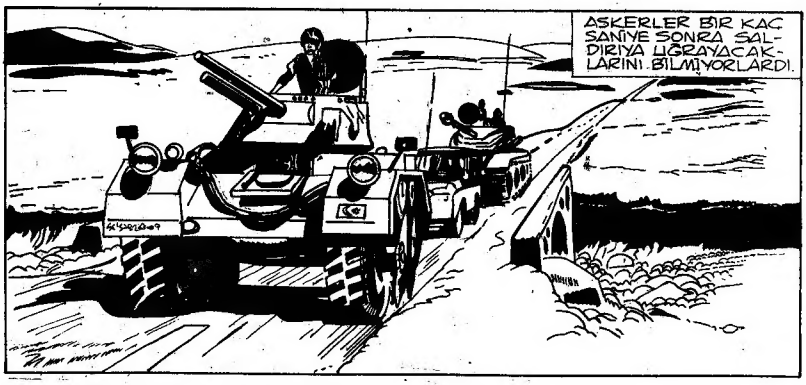

UÇAKLARINA DA EL KONAN KAHRAMANLARIMIZ İSTEMEDİKLERİ BİR İÇ SAVAŞIN İÇİNDE KALDILAR... GELECEK SAYIDA EKBER'İN ADAMLARI DÜŞMAN HELİKOPTERİ SANARAK KAHRAMANLARIMIZIN HELİKOPTERİNE ATEŞ AÇACAKLAR VE VOLKAN İLE NUSRET'İ YAKALAYIP İDAM ETMEYE KALKACAKLAR...

Biz Bize

Sayın Taner Güney, TRABZON

Sayın Ali Bayrak, KIRKLARELİ

Bizden, uçakları tanıttığımız gibi, helikopterleri, diğer silahları ve yabancı Hava Kuvvetlerini tanıtmamızı istiyorsunuz. İsteklerinizin tümünü zamanla yerine getireceğiz. Selamlar.

Sayın Ahmet Cenkkaya, SİVAS

"Uçaklar ansiklopedisi ekinizi biriktirmek istiyorum. Bu Ansiklopediye ayrıca sayfa rakamı veremez misiniz?"

Uçaklar Ansiklopedisi ekimizi derginin ortasından çıkarıp ikiye katladığınızda,Volkan sayfa numaralarından ayrı olarak küçük numaralar göreceksiniz. Bunlar Ansiklopediye ait sayfa numaralarıdır. Selamlar.

Sayın Mehmet Mazı, HATAY

"...Değişik kitaplar armağan edebilir misiniz?.."

Uçaklar Ansiklopedisi ekiyle bu isteğinizi karşıladık sanıyoruz. Bunu daha başka yeniliklerimiz de izleyecek. Selamlar.

Sayın Zekeriya Aktan, ADANA

Hava Liselerine Ortaokulu bitirdikten sonra, Hava Harp Okuluna ise Liseyi bitirdikten sonra girilir. Bu konuda tam ve ayrıntılı bilgiyi "Hava Harp Okulu Komutanlığı, Yeşilyurt–İSTANBUL" adresinden alabilirsiniz. Ayrıca Hava Harp Okulunun Lise müdürlüklerine gönderdiği yazılarda sizin için aydınlatıcı olabilir. Amacınıza ulaşmanızı dileriz.

Sayın Fikri Bıyıkçıoğlu, ANKARA

"Uçakları tanıtırken, yanında ülke arma ve işaretlerini de verebilir misiniz?"

Orta sayfalarda renk kullanmadığımız için bu isteğinizi Uçaklar Ansiklopedisinde yerine getirmemiz olanaksız. Ülkelerin Havacılık arma ve işaretlerini ileride arka kapakta renkli bir seri olarak vereceğiz.

Sayın Hayrettin Abatay–BANDIRMA

Eski yayın dönemindeki ilk,birkaç serüveni yeniden yayınlamamızı istiyorsunuz. KAFKAS DAĞLARINDAKİ ÖLÜM ile bu dileğinizi yanıtlamış oluyoruz. Selamlar.

Sayın Coşkun Güneş, Hoşköy–TEKİRDAĞ

Bölgenizde dergimizi yeteri kadar bulamadığınızı bildirmeniz üzerine gerekli önlemi aldık. Bundan sonra Bayinizden rahatça Yüzbaşı VOLKAN alabilirsiniz. İlginize Teşekkürler.

Ali Recan

Sahibi ve Sorumlu Yönetmeni: Ali Recan-Pazarlama Müdürü: Alpan Mulikoğlu
Adres: Çatalçeşme Sokak, No: 40 Torun Han Kat: 2 Cağaloğlu—İSTANBUL
Tel: 26 81 50 P.K.: 160 Beyazıt—İSTANBUL

Geleceğin bombardıman uçakları

Dünyada savaş teknolojisi eşi görülmemiş bir hızla ilerlerken geleceğin bombardıman uçaklarının şimdiden saptandığı bildirilmekte.

Resimde görülen bu bombardıman uçaklarının özellikleri ise şöyle sıralanmakta.

1- Boeing firmasının teknisyenlerince geliştirilmiş bulunan model en çok eleştirilere neden olan tiplerden. Uçak ses hızını aşamamakta.

2-Rockwell International Firması'nın projesi. Ses duvarını aşamayan bir başka model. Motorları kalın kanatlarının içinde bulunmakta.

3-Rockwell Firmaşınca geliştirilmiş bulunan bu model saatte 6000 kilometre hız yapabilecek. Uçak hız yaparken kanatlar bir mil etrafında hareket edip açılıp kapanmakta

4-Boeing firmasının geliştirmiş bulunduğu 3 numaralı uçak tipinde bir model. Kanat klasik pozisyonda ve alçak sürette uçarken görülmekte.

5-Delta kanatlı bombardıman uçağı.

6-Sesten hızlı bombardıman uçağı. Rockwell International Firması'nın geliştirdiği bu model, çifte kanat sistemine sahiptir.

Almanlar teröristlerle savaş için yeni bir silah geliştirdi

AUGSBURG (Özel)- Almanya'da teröristlerle mücadelede kullanılmak üzere tam otomatik bir silah geliştirildi. "GSG 9" adı verilen silah, 6 kilo ağırlığında ve 1 metre uzunluğunda. Silah uzmanları, yeni geliştirilen GSG 9'un çok hızlı ateş ettiğini ve 400 metredeki bir hedefi rahatlıkla vurabildiğini söylüyorlar. İçine 177 mermi birden atabilen yeni silahın fiyatı ise, 2400 mark (Yaklaşık 95 bin lira). Yukarıdaki fotoğrafta Alman Polis Teşkilatı'nda görevli bir memur, yeni geliştirilen ve teröristlerle mücadelede kullanılacak olan GSG 9 silahını gösteriyor.

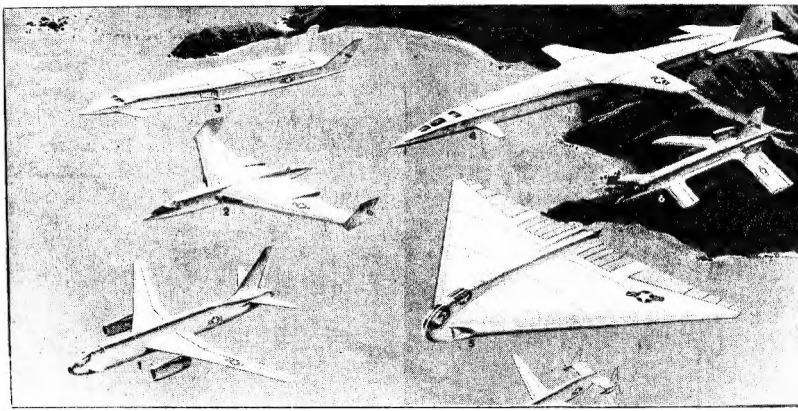

Kanadı katlanır uçakların kullanımı yaygınlaşıyor

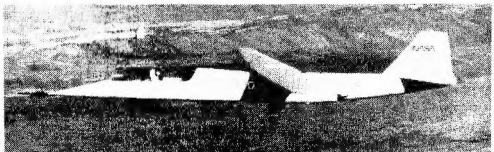

WASHINGTON- Bundan altı yıl önce denemeleri yapılan kanadı katlanır uçakların yaygın halde kullanılması için çalışmaların hızlandırıldığı bildirildi. Amerika Birleşik Devletleri'nin Uzay Araştırma Dairesi NASA tarafından geliştirilen uçakların kanatları uçuş sırasında gövde üzerine katlanarak hava sürtünmesini azaltarak indiriyor ve uçağın daha hızlı gitmesini sağlıyor. 12 metre uzunluğundaki AD-1 uçağı kalkış sırasında gövdeye 60 derece duran kanatlarını daha sonra 70 dereceye çıkarıyor. Bu hızı 320 kilometreye çıkarabiliyor. 140 kiloluk itme gücüne sahip olan motorlu uçak 9 ton. Yanda kanat genişliği 10 metre olan AD-1 uçuş sırasında görülüyor.